

広島・本通から“つながる”ヒト・モノ・コト

[u:]

本通情報手帖
[ウー]

令和7年◎第97号

「〇」はデンマーク語で「島」のこと。一つ一つのお店に宝物がある本通を宝島に例えています。



The Hon-dori Magazine [u:]

Vol.97 2025 ¥0 TAKE FREE!

HONDORI BRAND NEW SHOP

NEWSな本通!



ウーマルシェ開催!

2025.
11.15±
16日



ガラポン
抽選会も

フードエリアは
11:30オープン!



[English ver.]
Hon-dori website



「〇」はデンマーク語で「島」のこと。一つ一つのお店に宝物がある本通を宝島に例えています。

最新の
本通情報を
チェック!

NEWSな本通

本通に、これまでにないジャンルや中四国地方初登場のショップが続々と登場しています。
新たな魅力が増している本通の最新情報をお届けします!

NEWS 01 本通で本格的なカジノ/ゲームを!



BLOW CASINO 広島本通

MAP→25

本場・米国ラスベガスさながらの雰囲気の中で本格的なカジノゲームが楽しめるスポットが本通に登場! 商店街に面したビル2階の空間で、ビールやカクテルなどのお酒をフリードリンクで楽しつつ、ポーカーやルーレットなど5種類のカジノゲームが遊べる。スタッフがルールを教えてくれるので、初心者でも安心してトライできるのがうれしい。5千円で1万円分のチップがもらえるキャンペーン(初回限定)も実施中!

プレゼント
→7p



ドリンクメニュー
50種類以上がスタンバイ。

~How to play at the casino~ はじめてのカジノ

- 1 入店したらまずはカウンターでチップを購入。
- 2 遊びたいカジノゲームを選んで席へ。初心者におすすめなのはブラックジャック。
- 3 フリードリンクを飲みつつゲームをプレイ。
- 4 余ったチップはお店にキープ。チップを残して帰れば、次回来店時は入場料1,000円でフリードリンクを楽しみつつ再プレイできる。



商店街を見下ろすガラス張りの店内。

NEWS
02

全国から厳選した体に優しい食を



きむら百のものがたり MAP→20

1887年創業の洋服店が新しくスタートさせた食のセレクトショップ。代表の島崎さんが全国各地から選んだ日本生まれの“いいもの”約400点が、店内に所狭しと並ぶ。天然醸造と国産原料でつくる味噌や醤油といった発酵食品をはじめ、伝統的な製法で生み出された塩などこだわりの調味料がズラリ。手間なしで使える、忙しい人にうれしい食品も充実。毎日の暮らしに取り入れたい食との新しい出会いを。



店内では、約300冊の食に関する本も販売。



木桶で発酵熟成させた愛媛県『井伊商店』の麦味噌500g525円(右)ほか、毎日使いたい味噌が豊富にある。



農薬・化学肥料を使わずに育てられたごまを使った調味料ミックスシリーズ各378円。



島根県『森田醤油』百年先も972円(中)など、伝統的な製法の醤油をセレクト。



おにぎりによく合う、山口県『百姓庵』の100ZEN海の塩778円(右)など、塩は種類も充実。



店内奥の洋服店『KIMURA』では、大人の女性に向けたシンプルで着心地の良いアイテムを販売。

NEWS 03 個性派デザインが光るステッカー専門店!!



広島弁ステッカーなど、広島限定デザインで「広島愛」をアピールしてみては?



トートバッグ1,650円、Tシャツ (キッズサイズ) 3,190円など、ステッカー以外のアイテムも。

B-SIDE LABEL 広島店

MAP→34

中国地方に初登場したステッカー専門店。ポップで個性的なデザインが目を引くステッカー7千種類以上(!)が店内に並ぶ。全てのステッカーにはUVと防水の加工が施されており、丈夫で長持ちなものもポイント。さらにオリジナルデザインのほとんどが1年間の保証付きというから驚きだ。ステッカー以外に、トートバッグやTシャツなど、オリジナルデザインのアイテム展開は実に多彩。広島店限定のデザインも多数展開するので要チェックだ。

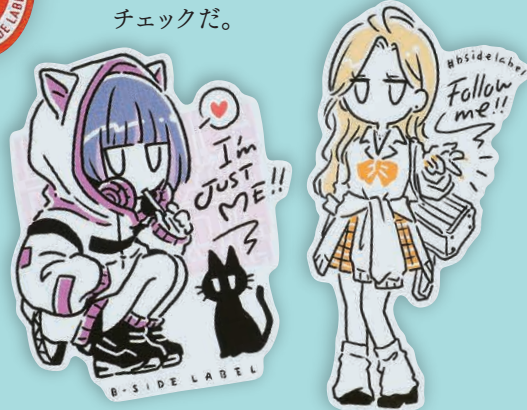

ステッカーは、スモールサイズ220円、レギュラーサイズ330円、ビッグサイズ880円。



ステッカーを検索できるコーナーや、コレクション用のファイルもあり。



NEWS 04 人気ファストフード店がさらなる進化!



濃厚なパニラの風味がたまらないシェーキ パニラ。

ビーフ100%のパティにコルビージャックチーズとチーズソースを合わせた絶品チーズバーガー。



時季によって変わる好きなフレーバーを選べるふるポテ。



ボリューム感たっぷりのZEPINチキンはもう1品欲しい時に◎。



プリプリ&サクサク食感のエビパティに特製タルタルソースが相性抜群のエビバーガー。



ゼッターリア広島本通り店

MAP→1

長年『ロッテリア』として本通で親しまれた店舗が、看板商品の「絶品バーガー」と「カフェテリア」を組み合わせで生まれた『ゼッターリア』として装い新たにリニューアルした。本通店は、1〜3階まで計70席と、ゆったりと過ごせる店内が魅力。朝7時から夜10時まで、人気の絶品チーズバーガーやエビバーガーをはじめとするメニューを気軽に楽しめる。



カフェテリア風の温かみのある店内。

NEWS な本通、こちらもチェック!

中古&未使用品のスマホ・パソコンが充実!

じゃんぱら広島本通店

MAP→22

スマートフォン・パソコンの販売・買取店。約400点がそろったiPhoneや小型タイプが人気のノートパソコンをはじめ、中古品や未使用品のデバイスを購入できる。買取や査定も行っているため、買い物ついでに立ち寄るのも◎。



人気のカプセルトイをゲット!

#C-pla広島ニイタニビル店

MAP→5

全国に220店以上を展開するカプセルトイ専門店。1階と地下1階の2フロアに、900以上のカプセルトイマシンを設置する店内でお気に入りを見つけて。フォトブースもあるので、ゲットしたカプセルトイと記念撮影を楽しんでみては。





今回の青年部メンバー

北井 政仁さん

1980年生まれ。『パリミキ広島本店』店長。バンド「WOLVERINE(ウルヴァリン)」のボーカル&ギターとしても活動しており、店内でもライブイベントを随時開催中。

1950年代の米国と音楽をテーマにした『メガネの三城』のコンセプトショップ『パリミキ広島本店』で店長を務めています。青年部の会長である『長崎屋』の長崎さんに誘ってもらったのがきっかけで、2024年6月からメンバーとして活動を始めました。青年部には同世代のメンバーが多く、これまでになかったつながりもでき、とても充実した日々を過ごしています。現在、11月15日(土)、16日(日)に開催する「ウーマルシェvol.5」に向けて準備中。本通1丁目の班長として出店する各店とやり取りをしています。私自身は音楽活動に力を入れています。店舗にもライブができるスペースがあるので、これからは得意分野である音楽を通して本通を盛り上げることができればうれしいです。

➤ 青年部は仲間を募集中！ 詳しくは振興組合まで

「青年部」は、広島本通商店街振興組合に属する45歳までの若手メンバーで構成されています。店の経営や店頭での業務などの傍ら、本通を盛り上げるための多彩なイベントの企画や運営に携わっています。

青年部 活動報告

6/11 家族会

『STEPGOLF 広島 紙屋町』にて、青年部メンバーの家族を招いて開催。金魚すくいやゴルフレッスン、ライブなどで盛り上がり、親交を深めました。



8/26 青年経営者交流会に参加

三原市で開催された、広島県内各商店街の青年部メンバーとの交流会に参加。商店街の枠を超えた横のつながりづくりにも力を入れています。

News! パリミキフェア2025

『メルパルク広島』6階 瑞雲の間で11/3(月)、4(火)、「パリミキフェア2025 in広島」を開催。約130ブランド、約3千本のメガネ・サングラスが一堂に集結する、年に一度のイベントをお見逃しなく！

あの人に会いに本通へ行こう！

本通

看板娘

佐々木有紀さん
【谷口宝石 vol.35】

創業55年となる宝石店の店頭に立ち、接客などを担当する佐々木さん。常連客が多く、温かい店の雰囲気に引かれて、今年1月から働き始めました。接客を通じて「お客さまに喜んでもらえるとうれしいです」と話す佐々木さんのもう一つの顔は、国内外の数々のステージに立つオペラ歌手です。エリザベト音楽大学3年で飛び級し、同大学院修士課程を首席で修了。最近では被爆80年の記念事業として、ドイツで開かれたコンサートにも参加した実力派です。佐々木さんによると、「広島はオペラが盛んな地域」だそう。多彩な催しで、佐々木さんの生の歌声をぜひ聴いてみてくださいね。



私のオススメ情報

「12月14日(日)に広島サンプラザホールで開催される『第九ひろしま2025』に出演します！」

写真提供：ひろしまオペラ・音楽推進委員会

佐々木さんに会える場所

「谷口宝石」→MAP③

1970年創業の宝石店。自社工房で生み出すジュエリーの販売やリフォームの他、金・プラチナ・ジュエリーの高価買取などにも対応する。



佐々木さんに質問！

趣味は？

お好み焼を食べに行くこと。お気に入りでは東区戸坂千足の「お好み焼 キャベツ」。

休みの日の過ごし方は？

ペットのデグー（モルモットの仲間）と遊ぶ。

好きなアーティストは？

宇多田ヒカル。

好きなキャラクターは？

ちいかわの「うさぎ」。

うーこ
ゆ子が
行く！



Vol.46

ほん★どおり めっけもん！

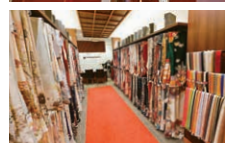

ラインストーンをあしらった振り袖は、清楚な雰囲気の魅力。

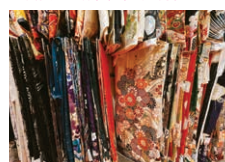

クラシックなムードの古典柄も人気。

今回、めっけもん探しするのは、成人式の振り袖や卒業式のはかまをレンタル・販売する『キモノハーツ広島店』です。

★

広島県内初の店舗として2023年8月にオープン。本通のビル2階にある店内には、300種類以上の振り袖が並んでいます。最新の振り袖&はかまってどんな感じなのでしょう？ まずはトレンドをチェック。ここ数年、振り袖は白などの淡い色みが人気。はかまもくすみ系やパステル系のカラーが主流のようです。上品で清楚なイメージが好まれているのですね。モダンでレトロな柄や、ネオンカラーを取り入れたデザインなど、個性豊かなラインアップは見ているだけでも楽しい！ 髪飾りなどオリジナルの小物類も充実しているので、他の人とかぶらない着こなしができるのも強み。帯揚げや帯締めなどとのコーディネートも楽しみたいところで、レンタルor購入、アルバム追加などのプラン、好きな振り袖やはかまを選び、後日店内のスタジオで前撮りをするシステム。成人式や卒業式の当日には着付けをしてもらう、という流れになっています。レンタルプランの相場はだいたい25万～30万円とのこと。一生に一度の晴れの日ですからね。親子で振り袖を選ぶ時間もいい思い出になりそうです。最近では高校1年生で予約する人もいるのだとか。早めの予約がお勧めですよ。



めっけもん★

オリジナルの髪飾りで個性豊かな着こなしに



個性的なレトロ&モダンな柄も。



はかまは、レースをあしらったものやパステルカラーに人気集中。



店内のスタジオで撮影ができるのもうれしい。

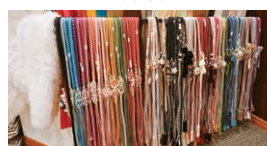

帯締めや帯揚げも多彩なデザインの中から選ぶのが楽しい。



アルバムなどのオプションを幅広く用意。フレームや専用ケースが付いた豪華なプランも。



水引きで作ったかわいい指輪も販売。



キモノハーツ広島店
SHOP DATA→MAP⑫

「φ」へのご意見・ご感想をお待ちしています。
右のハガキで皆さんの声を聞かせてください。

本通マガジン「φ」アンケート

● 今号の「φ」でよかった記事は？

タイトル→
理由→

● 本通でおすすめるのお店と、その理由を教えてください。

● 本通で開催してほしいイベントなどがあれば教えてください。

● 本通に関して気になることやご意見・ご要望をお寄せください。

● 「φ」へのご意見・ご要望をお聞かせください。



こちらからも応募OK！

ありがとうございました。

Present

下のはがきを切り取るか、または、右下のQRコードから移動した専用応募フォームに、住所、名前、年齢、職業、電話番号、希望賞品名、本誌へのご意見・ご感想（本通のお薦め店など）を明記の上、ご応募ください。**締切は10月31日（金）当日消印有効（フォームでの応募の場合は10月31日23:59）です。**
当選者には引換券を郵送いたしますので、各店舗にてプレゼントとお引き換えください。



『BLOW CASINO 広島本通』より、
カジノコイン5,000円分引換券を5名様に。



『きむら 百のものがたり』より、
500円分お買物券を3名様に。



『星乃珈琲店 広島大手町店』
より、珈琲券（6枚付）を5名様に。

こちらからも応募OK！



ご応募はお1人につき1回のみ有効です。

本通マガジン
Φ(ウー) Vol.97
令和7年9月30日発行
(年3回発行)
発行/広島本通商店街振興組合
広島市中区本通8-18
TEL 082-248-1518
本誌からの無断複製・転載は、
固くお断りいたします

本通商店街ウェブサイト
www.hondori.or.jp

もやっています！
@hondori

Hon-dori Happy News

11/15 11/16 ウーマルシェが
開催決定！

本通商店街のアーケード内や周辺に多彩なジャンルの仮設店舗が登場する人気イベント「ウーマルシェ」が、今年も11月15日（土）、16日（日）の2日間で開催決定！ 雑貨や食品など、約50店舗が並ぶ。今年は歩行者天国のフードエリアが11時半からオープンするので、ランチ利用できるのがうれしい。また、本通で税込1,000円以上の買い物をすると参加できる、豪華景品が当たるガラポン抽選など、様々な企画を準備しているのをお楽しみに。いつもと違う本通を楽しめる2日間。ぜひ足を運んでみて。
※イベントは急きょ変更、延期となる可能性があります。ご了承ください。

問■広島本通商店街振興組合 TEL 082-248-1518

ウーマルシェを楽しむ ポイント①
11:30から開始するフードエリア



ウーマルシェを楽しむ ポイント②
豪華景品が当たるガラポン抽選会



11月1日以降に本通で1,000円以上
買い物したレシートを持参すると、
抽選に参加できる！（1人1日1回まで）



最新情報は公式Instagramをチェック！→ @hiroshima.umarche

本通マガジン「Φ」のバックナンバーは
本通商店街ウェブサイトで！
>>> www.hondori.or.jp



PC/スマホ
どちらからでも
ご覧になれます。

本通FREE Wi-Fiはこちら！！

SSID（ネットワーク名）
Hiroshima_Hondori
Pass（パスワード）
stage577



<https://www.hondori.or.jp/wifi/>

問■広島本通商店街振興組合 TEL 082-248-1518



ご応募はお1人につき1通のみ有効です。
※2通以上のご応募は無効とさせていただきます

キリトリ線

郵便はがき

730-8790
611

広島市中区本通8-18

広島本通商店街振興組合

『Φ』Vol.97 係

切手不要

料金受取人郵便
広島中央局
承
9000
認

差出有効期間
2027年
1月30日まで



〒□□□-□□□□

住所

フリガナ
名前

ペン
ネーム

年齢

職業

性別 ①男 ②女

①未婚 ②既婚

TEL

●プレゼント賞品のご希望アルファベットをお書きください。

第1希望

第2希望

※お送りいただいた個人情報、プレゼントの当選発表、誌面づくりの参考以外には使用いたしません。

本通マガジンのおちより掲示板

毎号、編集部には皆さんから届く熱いメッセージをご紹介！知ってほしい本通情報、誌面の感想など、本誌内のはがきでととし送ってください。



今回は、読者のみなさんがオススメする本通の店を紹介します！



・星乃珈琲店
広島大手町店

入店した瞬間に気持ちが切り替わるくらい、落ち着いて上品な雰囲気。とても優雅でゆっくりとした時間を過ごせます。
(さるくさん／55歳・女性)



・よりべん

和装小物のお店で、親切かつ丁寧に商品を選んでくださるお店の方に感激しました。デパートにはない品ぞろえです。
(タイチョーさん／48歳・女性)

・sauna 海 kai

24時間空いていて、1人でゆっくりできる空間がうれしいサウナ店です。誰にも気を遣わずリラックスしたい時に！
(アレグロさん／32歳・女性)

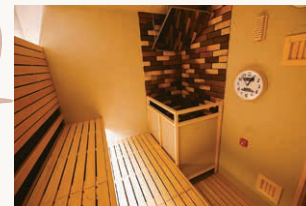

・パリミキ広島本通店
メガネを買いに行ったとき、店員の皆さんの対応がアフターケアも含めて本当に丁寧で、気持ちよく購入できました。
(ボレさん／53歳・男性)



・広島アンデルセン

フラワーショップのお花は少し高いと感じましたが、お正月用に購入。スプレーバラのつぼみはすべて咲き、2か月以上持ちましたよ！
(チュンニャンさん／65歳・女性)

・おにぎり仁多屋本通店
ここのおにぎりは小ぶりですが食べやすくお勧めです。お米の甘みを感じられます。昆布や鮭など、しょっぱい具材が美味しいです。
(びびおさん／52歳・女性)



・多山文具本通ヒルズ店
保育士の壁画作りにぴったりの道具がそろっています。不足物はここに行けば間違いなくあります！
(ままままさん／61歳・女性)



記事の裏側をこっそり教えます

本通の取材こぼれ話

今回は「本通放談」では、フリーアナウンサーの久保田夏菜さんにお話を伺いました。

インタビューでも触れているカンボジア支援については、「最初は私の活動に興味があるのかなと思っていたのですが、講演を通じてカンボジアのことを知り、井戸や学校を造りたいと支援してくださる方が現れたり、書き損じの未投函はがき収集に協力してくださったりする方が増えてきて。他にも、中学生が文化祭で文房具やはがきを集めたり、文通する交流が始まったりと、それぞれの立場でできることがあるんだと気付かされました」と話してくれました。

はがき収集などに参加してみたいと思った人は、久保田さんの公式HPをぜひチェックしてみてくださいね。



愛すべき
本通の
逸品

カフェ・ポンテ
焼き牡蠣のエスカルゴ風
2,500円 (5P)
www.caffepon.te.com

元安川沿いのオープンカフェでいただく広島名物。

『平和記念公園』の対岸、元安橋のたもとにある水辺のオープンカフェ。ピッツアやパスタなどのイタリア料理をはじめ、搾りたてのオレージジュースも人気の店で、ぜひ食べてもらいたいメニューがある。

パセリやニンニクを利かせた風味豊かなバターとエスカルゴをオープンで焼いた、フランス・ブルゴーニュ地方の有名な郷土料理「エスカルゴバター」を、広島名物の新鮮な牡蠣^{かき}を用いてアレンジしたオリジナルティーあふれる一品だ。自家製エスカルゴバターをのせてオープンで焼いた牡蠣の、ぷりっとしたジューシーな身とパセリやニンニクの風味が相性抜群。バゲットも付いているので、牡蠣をのせて食べるのはもちろん、残ったバターソースに浸していただくのもオススメだ。

ワインは言うまでもないが、日本酒にもよく合うのでお試しあれ。元安川沿いの開放的な空間で、ぜひたくなひと時を過ごしてみてください。

「カフェ・ポンテ」2008年にオープンしたイタリア料理店。瀬戸内産の魚介や地元野菜などを使った地産地消メニューが、国内外の観光客や地域のみなさんに人気を集める。(店舗詳細はMAP 14)

-Hondori- 本通放談 -Hodan-

今回の本通FAN!!

フリーアナウンサー

久保田 夏菜さん



●くぼた・かな

1986年広島市安佐北区出身、安芸高田市在住。2009年に入社した「テレビ愛媛」を退社後、2013年から「中国放送」で活躍。2016年からフリーに。イベントのMCやセミナーの講師など活動の場を広げている。認定NPO・法人 国際地雷処理・地域復興支援の会（IMCCD）広島支部長。2018年ヒロシマ平和創造基金「国際交流奨励賞」受賞。カンボジア支援の詳細は、久保田さん公式HP（<https://kubotakana.com/>）に掲載。

Famtime

EVENT INFO

日時／10月4日（土）10:00～15:00

場所／旧郷野小学校（安芸高田市）

働く乗り物フォトブース、神楽面の絵付け体験、フードや雑貨の販売ブース、ステージイベントなど盛りだくさん！

※雨天決行、入場無料

本通は街頭インタビューで鍛えられた場所。
今もトレンドや新しい情報をキャッチし、刺激をもらっています。

—カンボジアの地雷処理の支援活動に取り組まれています。

現地に住みながら、地雷や不発弾の処理活動をしている国際地雷処理・地域復興支援の会（IMCCD）代表の高山良二さんの著書を読んで実際に会いし、興味を持ったのがきっかけです。「どうして活動をしているのですか」とお聞きしたら、「分からない、知りたかったらあなたも来てみなさい」と言われ、24歳の時に初めてカンボジアに行きました。

カンボジアは1970～90年代の内戦で推計400万～600万個の地雷が埋設されたといわれています。いまだに犠牲者も多く、地雷汚染さ

れている地域は復興が遅れて

貧困に陥りやすい状況です。意外にも、現地の方は地雷処理活動が行われている中でも、すごく明るく優しく。彼らのたくましさは衝撃を受けて、また会いたいという気持ちで毎年足を運ぶようになりました。

現在は、カンボジア支援の市民グループ「クメールエール」の代表として、書き損じの未投函はがきと未使用切手を集めて換金し、IMCCDに寄付する活動や、地雷撤去活動について知ってもらうための講演などを展開しています。ちなみに新婚旅行もカンボジアで、近い将来2人の子どもにも現地の景色を見せたいと思っています。

—アナウンサーを志したきっかけは。

内気で引つ込み思案な性格を変えたいと思い、小学2年生の時に習い事で演劇を始めました。人前で話すことが好きになり、祖父に「アナウン

サーを目指してみたら」と言

われて意識するようになりました。しかし、当時その気はなく、本気で目指したのは大學生の頃。キャラクターショーのお姉さんのアルバイトで、子どもたちの反応を見ながら人前で話すことにやりがいを感じたのが、本格的にアナウンサーを目指すきっかけになりました。就職活動では、全国の放送局など50社ほどの入社試験を受け、2009年に内定をもらった「テレビ愛媛」に入社しました。

—アナウンサー時代の思い出は。

27時間テレビに『テレビ愛媛』代表として出演した時のことです。1回目出演した時は12時間耐久三輪車レースに参加したのですが、とにかく苦しいだけで全く見せ場がなくつらかったです。2年後に出演した際は、各局対抗の歌ヘタ決定戦に出ました。どうしても歌いたくなくて、当時習っていたアフリカンダンスを披露したところ大きな反

響を呼びました（笑）。怒られるかなと思ったのですが、すっかり爪痕を残せたので周りの人に褒めてもらいました。

—仕事のやりがいは。

アナウンサー業の他、イベントなどのMCや講演会の講師としても活動しています。局アナの新人時代、「アナウンサーには、台本にしても原稿にしても100点のものが届く。それを読めば100点を取れるが、自分で工夫していかに120点にできるかが大事」と先輩に教わりました。

例えば、講演会などでも空気のつくり方によって聞き手の反応が変わることがよくあります。伝えたい内容は一緒でも、相手が学生だったり、大人の方だったり、「つかみ」の内容を変えなどの工夫をしています。それがうまくいって、参加されている方が一緒になっている空気をつくってくださっていると感じた時はやりがいを感じますね。寝ている方がいるとヘコみますが（笑）。

—本通での思い出は。

中高生の頃は、バスに乗って本通へ遊びに行くのが「大イベント」でした。洋服を買

—これからの展望は。

今まではアナウンサーとしてテレビやラジオでしゃべることが仕事だと思っていましたが、もっと幅広い活動にも取り組んでいきたいです。カンボジア支援だけではなく、田舎暮らしに憧れて移住した安芸高田市で年に1度、ファミリー層向けのイベント「Famtime（ファミタイム）」を友人や家族と共に開催しています（詳細は右ページ下）。飲食やワークショップ、自然いっぱいのロケーションを楽しめるイベントで、安芸高田市の魅力を伝えられたらと思っています。これからも、自分がいいなと思った、心が動いたりしたものを、私らしく表現していきたいですね。



HONDORI SHOP FILE

本通を彩る店舗の魅力を紹介するシリーズ。
今回は、子どもから大人まで幅広い層に
人気のキャラクターグッズが並ぶ
『Sanrio広島本通店』に登場してもらいました。

MAP→16



Sanrio 広島本通店



ハローキティやマイメロディ「かわいい」があふれる中四国地方の基幹店

ハローキティやマイメロディ、リトルツインスターズ、シナモロールなど人気キャラクターでおなじみの『サンリオ』。2023（令和5）年9月に開店した『広島本通店』は、路面店の2階建てで床面積は235.72㎡と大きな店舗で、公式ショップとしては中四国地方の基幹店となる。

オープン時は開店前から多くの人が行列を作り、一時入場制限をするほど。大学生や会社員ら大人を意識した商品構成が特徴で、1階は文具などの雑貨、2階は推し活応援グッズを中心とした品ぞろえ。購入したぬいぐるみと一緒に「ぬい撮り」ができる記念撮影スポットも設置されている。

実は『サンリオ』は、今から42年前の1983（昭和58）年にも広島初の路面店として本通に出店していたという。当時の3階建てのショップには、「ディックコリドッキー」という食品を扱う売り場があり、通常のキャラクター商品に加えてソフトクリームや手作りクッキーも販売。「1984年に地元でプロ野球チームが優勝した時には、ワゴンを出して大にぎわいだったそうです」と営業本部 Director

History

1960年 創業
1983年 広島初の路面店として、スマレ堂ビルに本通初出店
2023年 広島本通店がオープン

1983~



2023~



広島本通店のココをCheck!

ぬいぐるみを置いて
「ぬい撮り」ができる
スペースを設置



2階への階段も
撮影スポットとして
楽しめる!



海外の観光客に人気の
着物姿のアイテム。



カラビナ付きが
トレンドの傾向。

ちょっと懐かしい
レトロなデザインも。

今、注目のアイテムをPick Up!

News

10/31はクロミ、11/1はハローキティのお誕生日。また、11月にはリトルツインスターズの50周年を記念して、キキ&ララの当たりくじを発売予定。

本通イラストマップ&各店の情報が載ったシヨップインデックスです。
ゆを片手に本通をぶらり。新発見がいっぱいあるかも!?



本通1丁目(イエローゾーン)

①

ハンバーグレストラン
びっくりドンキー本店
082-544-0211
10:00～24:00 無休 ㊦B1F

②

紳士服・婦人服・雑貨等
ビームス 広島
082-544-2961
11:00～20:00 不定休

③

ブライダルジュエリー・ファッションジュエリー
俄 広島店
082-545-2888
11:00～20:00 不定休 ㊦

④

化粧品・ハンドバッグ
べっぴん房
082-247-0130
11:00～20:00 水曜休 ㊦

⑤

せらビル

⑥

傘・洋服
傘のフクマ
082-247-1334
10:30～19:00 無休 ㊦

⑦

ブライダルジュエリー・ファッションジュエリー
SIENA ROSE 広島本店
082-542-2205
10:30～20:30 無休 ㊦

⑧

カフェ
くぐろふ
082-242-9962
12:00～17:00 水曜休

⑨

メガネ・補聴器・コンタクト
メガネの田中
082-245-5200
10:00～19:00 無休 ㊦

⑩

和装履物・草履・げた・バッグ
名代のはきもの久乃せ
082-247-2818
10:00～18:30 水曜休

⑪

アクセサリー
アガット広島
082-569-8273
11:00～19:00 不定休 ㊦

⑫

ブライダルジュエリー
空日金屋広島本店
082-247-4538
11:00～20:00 水曜休 ㊦

⑬

学生服・制服
いとや
082-248-1338
10:00～19:00 水曜休 ㊦

⑭

ハンバーガー
ハンバーキング広島本店
082-569-4997 9:00～21:30(L.O.21:00)
月曜9:00～20:00(L.O.19:30) 無休

⑮

宝飾
ロイヤル・アッシャーブティック
by SHIMOMURA
082-504-1155
11:30～19:00 水曜休

⑯

メガネ・サングラス・コンタクト・補聴器
パリミキ広島本店
082-248-2686
11:00～20:00 無休

⑰

ダイヤ本店
プライダル宝飾
銀座ダイヤモンドシライシ広島本店
082-545-2522
11:30～20:00 火曜休(祝日は営業) ㊦

⑱

包丁・料理道具・鉄・園芸用品
菊菅
082-247-2374
12:00～19:00 水曜休 ㊦3F

⑲

ストレッチ
ドクターストレッチ広島本店
050-5491-2925
11:00～21:00(土日10:00～20:00) 無休

⑳

鯛焼のテイクアウト
鳴門鯛焼本舗広島本店
082-240-5688
10:00～22:00(金・土・祝日の前日は10:00～23:00) 無休

㉑

本通不動産
082-546-1144 ㊦2F
10:00～17:30 水曜・日曜・祝日休

㉒

メガネ・補聴器・コンタクト
眼鏡市場広島本店
082-543-5184
10:30～20:00 無休

㉓

結納品・和洋紙・筆墨・香・ラッピング
永井紙店
082-247-0125
10:00～19:00 水曜休 ㊦3F

㉔

ブランド古着買取・販売
セカンドストリート広島本店
082-545-5052
10:00～22:00 無休

㉕

時計
チューダーブティック広島
082-544-1313
11:00～19:30 水曜休 ㊦2F

㉖

綿素材生活着
KOHSHINDO
082-248-6781
11:00～19:00 不定休 ㊦2F

㉗

宝石・時計
下村時計店
082-248-1331
10:30～19:30 水曜休 ㊦

㉘

ひつじやビル

㉙

カラオケ
カラオケ館広島本店
082-546-0087
11:00～翌6:00 無休

㉚

質屋
大黒屋ブランド&チケット広島本店
082-545-7332
10:30～19:30 無休

㉛

宅配
ヤマト運輸 広島本通センター
0120-01-9625
平日8:00～21:00、土日祝8:00～20:00 無休

㉜

ランドマークビル

㉝

学生服・旗・記念品・バッグ・ワッペン・雑貨
キシヨウ堂
082-248-0901
10:00～19:30 水曜休 ㊦2F

㉞

宝飾・時計
宝飾・時計
下村時計店
082-248-1331
10:30～19:30 水曜休 ㊦

㉟

洋服・洋品雑貨
ひつじやサロン
082-248-0516
10:00～18:30 水曜休

㊱

携帯電話
ドコモショップ広島本店
082-248-6808
10:00～19:00 第3水曜休

㊲

インターネットカフェ
快活CLUB広島本店
082-545-8508
24時間営業 無休

㊳

メガネ・サングラス
JINS広島本店
082-247-0633
11:00～20:00 無休

㊴

婦人服
ニュー
082-248-1391
10:00～19:00 水曜休 ㊦

㊵

株丸美本店
082-248-0003 ㊦2F(入口は南側)
化粧品(ディンシア)・美顔
M☆スパイス
082-248-2448
10:30～15:30 水曜・日曜・不定休

㊶

総合ディスカウントショップ
ドン・キホーテ広島八丁堀店
082-543-6711
10:00～翌5:00 無休

㊷

カジュアルファッション
NOT CONVENTIONAL広島店
082-249-6494
12:00～20:00 無休

㊸

オクモビル
082-247-4013

㊹

化粧品
ショップハーバー広島店
082-248-8808
10:30～19:30 第1・3水曜休

㊺

本通グリル

㊻

振袖レンタル
キモノハーツ広島店
082-236-8972
10:00～19:00 水曜休 ㊦2F

㊼

ガチャガチャ・高額ガチャ専門店
PUSH ZONE
082-258-7023
11:00～21:00 不定休

㊽

天然石・シルバー・アクセサリー
ストーンマーケット広島本店
082-543-2365
10:00～21:00 無休

㊾

韓国 中国コスメ・スキンケア専門店
WONDER COSME本店
090-1692-0969
10:00～20:00 無休

㊿

化粧品・日用品のアウトレット
Dream market
082-569-8794
10:00～20:00 無休

㊿

ジュエリー
ケイ・ウノ 広島店
082-545-8839
11:00～19:30 水曜休 ㊦

18

ガチャガチャ専門店(雑貨)
ガチャ牧場広島本通り店
090-7675-3315
11:00～19:00 無休

19

インド料理
ガネーシュ本店
082-247-0022
11:00～22:00 無休 ㊦2F

20

食のセレクトショップ／婦人服
きむら 百のものがたり/KIMURA
082-247-1183
10:00～17:30
日・祝・土曜(第2・3)休 ㊦

21

紳士・婦人靴
REGAL広島
082-248-3582
10:00～20:00 無休 ㊦

22

美容室
LARANJE LUXE
082-247-0810
火～金9:30～19:00、土9:30～20:00
日9:30～18:00 月曜休

23

レディスファッション
LIFE COLLEZIONE紙屋町店
082-298-6900
11:00～20:00 不定休 ㊦

24

牛丼・定食他
吉野家広島本店
082-207-1004
24時間営業 無休

25

アミューズメントカジノバー
BLOW CASINO 広島本通
082-258-1460
13:00～24:00 無休 ㊦2F

26

ビル・管理
たかたや
082-248-1733 ㊦2F

27

カジュアルファッション
coca広島本店
050-5236-9776
11:00～20:30 不定休

28

呉服・宝石・毛皮
みやび本店
082-247-5290
10:00～19:00 水曜休 ㊦

29

ブライダルジュエリー
BIJOUPIKO広島店
082-541-1112
11:00～20:00 無休 ㊦

30

薬・医療用具
赤松薬局薬品部
082-248-2920
9:40～19:30 水曜休

31

有名化粧品・小間物
赤松薬局化粧品部
082-248-4236
9:40～19:30 水曜休

32

コンタクトレンズ専門店
Menicon Miru 広島本通店
082-246-7761 ㊦2F
月～土10:30～19:00、日祝10:30～18:00水曜休

33眼科
東雲眼科医院
082-246-7832
月～土11:00～18:30、日祝11:00～17:30 水曜休

34紅茶のお店
紅茶のお店 linden
082-247-7323
11:00～17:00 (L.O.16:30) 不定休
香茶研究所 kouchawari linden
17:30～22:30 (L.O.22:00) 不定休

35キャッシュコーナー
(広島銀行・広島信用金庫)

36市町村情報センター
ひろしま夢ぶらざ
082-544-1122
10:00～19:00 無休

37ヴィンテージ・インポート
BIG TIME
082-567-5753
11:00～20:30 無休

38古美術・輸入雑貨
桃源
082-247-1811
10:30～19:00 (土～19:30) 水曜休

39薬・化粧品
ウォンツ本店
082-545-7877
9:00～22:00 無休

40婦人服地
服地の多山本店
082-247-1372
10:00～19:30 無休

41オリジナルジュエリー・オーダー・リメイク・修理
snow/スノウ広島本店
082-544-2107
11:00～19:00 火曜休 (祝日は営業)

42多山ビル

43スポーツウェア
オークリストア広島店
082-207-0653
11:00～20:00 無休

44携帯電話・カフェ
au Style HIROSHIMA
0800-500-2580
10:00～20:00 無休

45陶磁器食器
渡部陶苑
082-248-4701
10:00～20:00 無休

46文具・事務用品・デザイン用品
多山文具 本通ヒルズ店
082-248-2221
10:00～20:00 無休

47絹谷産婦人科
082-247-6399 完全予約制

48乳がんの検診・治療
ひがき乳腺クリニック
082-240-6122 完全予約制
午前診療8:45～12:30 (月～土)
午後診療14:00～17:00 (月・火・木・金) 日曜・祝日休

49広島本通商店街振興組合
082-248-1518
9:00～17:00 日曜・祝日休

本通3丁目 (パープルゾーン)

1広島銀行本店
082-247-5151

2献血ルーム「もみじ」
0120-634-150
月～金10:30～13:30、15:00～18:30
土・日・祝10:30～18:30 無休

3コンビニエンスストア
セブンイレブン広島本通西店
082-242-2711
24時間営業 無休

4名産品・贈答品・酒・果物
長崎屋
082-247-2275
10:00～18:00 無休

5ハンバーガー
マクドナルド広島本店
082-249-9621
24時間営業 無休

6レディスファッション
INGNI 広島本店
082-545-2066
10:30～20:30 無休

7すし屋
すし亭本通り店
082-541-7773
平日11:30～14:00、17:00～22:30、日祝11:30～22:00
※オーダーストップ各開店30分前 無休

8和食
炉 本通り 然然
082-258-3488
ランチ11:40～15:00、ディナー17:00～22:30 不定休

9加熱式たばこ専門店
Ploom Shop 広島店
082-258-4727
10:00～20:00 無休 (年末年始除く)
※2Fに喫煙所があります。

10ヤマモトビル
082-247-1563

11宝石・貴金属
ジュエリーブランド WAKO
082-247-2211
10:30～19:30 水曜休

12書籍・雑誌
金正堂 (外商部のみ)
082-247-5533
9:00～17:45 日曜・祝日休

13住宅の売買・賃貸・不動産に
関する相談・リノベーション販売
三井のリハウス 広島中央センター
0120-386-321
10:00～18:30 火曜・水曜休

14カフェ
ドールコーヒーショップ広島本通り店
082-246-7880
平日7:30～21:00、金土7:30～22:00
日祝8:00～21:00 無休

15薬・健康食品・化粧品・日用雑貨
ココラファイン広島本店
082-545-0560
9:30～21:30 無休

16キャラクター雑貨
Sanrio 広島本店
082-545-6250
11:00～20:00 不定休

17ワコールインナー
ティア プライマリー
082-247-6390
11:00～20:00 無休

18カフェ
タリーズコーヒー広島本店
082-546-5015
月～木7:30～22:00、金7:30～23:00
土9:00～23:00、日9:00～22:00 無休

19本通交番

20パン・食品
広島アンデルセン
082-247-2403
(1F)ベーカリーマーケット 10:00～19:30、
サンドイッチスタンド 7:30～17:00、
(オーダーサンドイッチ L.O.15:00)、
ワインバー 12:00～19:30 (L.O.19:00)
土・日・祝日 10:00～19:30 (L.O.19:00)
(2F)レストラン
ランチ・ディナータイム 11:00～17:00 (L.O.16:00)
ディナー 18:00～21:00 (L.O.20:30)
※土・日・祝日は7:30より営業 不定休

本通5丁目 (グリーンゾーン)

18おりづるタワー

Genbaku Dome

大谷しゅういちろう乳腺クリニック
ぎやらりーにしむら (2F)
にしむら
てんぐ

19ゲームセンター
タイトーステーション広島紙屋町店
082-544-2011
11:00～20:00 無休

20海鮮居酒屋
さかな市場紙屋町店
082-504-7300
17:00～24:00 無休

21キャバ・ハンドバッグ
寺田屋
082-247-6236
10:00～19:30 月1回水曜休

22携帯電話
auショップ本通駅前
082-545-3440
10:00～19:00 無休

23携帯電話
楽天モバイル広島本通り店
082-259-3234
10:00～20:00 (受付は19:00まで) 無休

24靴下・インナー
チュウアンナ広島本店
082-504-4151
10:00～21:00 無休

25本通トータルヘルス内科クリニック
082-247-1588
9:00～12:30、15:00～18:30
水曜・土曜午後・日曜・祝日休

26オーダーサロン
マルエス原田
082-544-2588
10:00～19:30 無休

27補聴器
聞こえの田中 広島本店
082-248-4133
10:00～17:00 水曜休
【要予約】受付は16:00まで

28キャッシュコーナー
(広島銀行・もみじ銀行・広島信用金庫・その他)

29防災消防用品・金庫・事務機器
クマヒラ
082-248-1411 8:45～17:15
土曜・日曜休 (ショールームは営業)
奥にモーターアルトのコーナー有り

30着物・帯
高橋呉服店
082-248-2581
10:00～19:00 水曜休

31コンタクトレンズ専門店
フラワーコンタクト広島店
082-243-7701
9:30～20:00 無休

32カフェ
珈琲館広島本通中央店
082-247-0225
7:00～23:00 無休

33携帯電話
auショップ本通駅前
082-545-3440
10:00～19:00 無休

34かき小屋
豊丸水産 広島本通り店
082-543-5861
11:30～翌1:00 (L.O.24:00)、
日曜は～24:00 (L.O.23:00) 無休

35マンヨシビル

36携帯電話
楽天モバイル広島本通り店
082-259-3234
10:00～20:00 (受付は19:00まで) 無休

37カラオケ
ジャンボカラオケ広場本通2号店
082-542-1280
11:00～翌6:00 無休

38ペットファースト (香月堂ビル)

39広島市信用組合
082-248-1177

40ほけんの専門店
ほけんの窓口シャレオ店
082-545-2601
10:00～20:00 無休

41もみじ銀行新天地支店
082-247-2175

42オーダースーツ・オーダーシャツ
KASHIYAMA広島紙屋町店
082-554-2148
082-544-3961
月～金 年末年始休

本通4丁目 (ブルーゾーン)

1ゲームセンター
タイトーステーション広島紙屋町店
082-544-2011
11:00～20:00 無休

2海鮮居酒屋
さかな市場紙屋町店
082-504-7300
17:00～24:00 無休

3キャバ・ハンドバッグ
寺田屋
082-247-6236
10:00～19:30 月1回水曜休

4サンモール

5C-pla広島ニータニビル店

6学生服のキョーリツ

7洋服の青山紙屋町店

8洋服の青山紙屋町店

9ピア・カフェ
サムズカフェ13
082-246-0013
19:00～23:00 日曜・祝日休

10書籍・雑誌・教科書
積善館

11大型ビジョン
NAVIA
082-544-3111
O.A. 8:00～22:00 無休
事務所 9:00～18:00 土曜・日曜・祝日休

12学生服・企業ユニホーム
学生服のキョーリツ
082-248-0480 無休

13うどん・中華そば・和菓子
ちから 本通4丁目店
082-245-0118
10:00～21:00 無休

14Cafe&Bar&good music
Yise
082-545-3960
ランチ11:30～14:00、ディナー17:30～22:00
月曜休 (月曜祝日の場合、火曜休)

15ラーメン
一蘭広島本店
082-249-5411
24時間営業 無休

16お菓子のデパート
やすもり紙屋町店
082-249-8830
月～土10:00～19:30、日祝10:00～19:00 無休

17おにぎり・お弁当販売
おにぎり仁多屋本店
082-298-0131
10:00～20:00 無休

18紙屋町ロイヤルビル

19献血ルーム「ピース」
0800-2009-150
月～金9:00～12:00、13:30～17:00
土日祝9:00～17:00 無休

20回転寿司
くら寿司 広島紙屋町店
082-569-6103
11:00～24:00 無休

21インドアゴルフスクール
STEPGOLF 広島 紙屋町
082-569-8520
平日12:00～21:00、土日祝10:00～19:00 水曜休

22新築・分譲マンション販売
ソシオマンションギャラリー
0120-340-711
10:00～18:00 火曜・水曜休

23ソシオスクエア紙屋町

24コビニエンスストア
ローソン広島紙屋町二丁目店
082-546-2757
24時間営業 無休

25コンビニエンスストア
ローソン広島紙屋町二丁目店
082-546-2757
24時間営業 無休

26カフェ
Yise
082-545-3960
ランチ11:30～14:00、ディナー17:30～22:00
月曜休 (月曜祝日の場合、火曜休)

27学生服・企業ユニホーム
学生服のキョーリツ
082-248-0480 無休

28紙屋町ロイヤルビル

29献血ルーム「ピース」
0800-2009-150
月～金9:00～12:00、13:30～17:00
土日祝9:00～17:00 無休

30高橋呉服店 (2F)

31フラワーコンタクト広島店

32珈琲館広島本通中央店 (B1F)

33auショップ本通駅前 (マンヨシビル)

34かき小屋豊丸水産 広島本通り店 (2F)

35ジャンボカラオケ広場本通2号店

36ペットファースト (香月堂ビル)

37広島市信用組合

38ほけんの窓口シャレオ店

39もみじ銀行新天地支店

40オーダースーツ・オーダーシャツ
KASHIYAMA広島紙屋町店
082-554-2148
082-544-3961
月～金 年末年始休

41もみじ銀行

42KASHIYAMA広島紙屋町店

本通4丁目 (ブルーゾーン)

1ゲームセンター
タイトーステーション広島紙屋町店
082-544-2011
11:00～20:00 無休

2海鮮居酒屋
さかな市場紙屋町店
082-504-7300
17:00～24:00 無休

3キャバ・ハンドバッグ
寺田屋
082-247-6236
10:00～19:30 月1回水曜休

4サンモール

5C-pla広島ニータニビル店

6学生服のキョーリツ

7洋服の青山紙屋町店

8洋服の青山紙屋町店

9ピア・カフェ
サムズカフェ13 (2F)

10積善館 (4F)

11New and Alive Vision NAVIA (2F)

12学生服のキョーリツ

13ちから 本通4丁目店

14Yise (B1F)

15一蘭広島本店 (中2F・2F)

16お菓子のデパート
やすもり紙屋町店

17おにぎり仁多屋本店

18紙屋町ロイヤルビル

19献血ルーム「ピース」 (4F)

20くら寿司 広島紙屋町店 (B1F)

21STEPGOLF 広島 紙屋町 (B1F)

22ローソン 広島紙屋町二丁目店

23ソシオスクエア紙屋町

24コビニエンスストア
ローソン広島紙屋町二丁目店
082-546-2757
24時間営業 無休

25コンビニエンスストア
ローソン広島紙屋町二丁目店
082-546-2757
24時間営業 無休

26カフェ
Yise
082-545-3960
ランチ11:30～14:00、ディナー17:30～22:00
月曜休 (月曜祝日の場合、火曜休)

27学生服・企業ユニホーム
学生服のキョーリツ
082-248-0480 無休

28紙屋町ロイヤルビル

29献血ルーム「ピース」
0800-2009-150
月～金9:00～12:00、13:30～17:00
土日祝9:00～17:00 無休

30高橋呉服店 (2F)

31フラワーコンタクト広島店

32珈琲館広島本通中央店 (B1F)

33auショップ本通駅前 (マンヨシビル)

34かき小屋豊丸水産 広島本通り店 (2F)

35ジャンボカラオケ広場本通2号店

36ペットファースト (香月堂ビル)

37広島市信用組合

38ほけんの窓口シャレオ店

39もみじ銀行

40オーダースーツ・オーダーシャツ
KASHIYAMA広島紙屋町店
082-554-2148
082-544-3961
月～金 年末年始休

41もみじ銀行

42KASHIYAMA広島紙屋町店

本通3丁目 (パープルゾーン)

1広島銀行本店

2献血ルーム「もみじ」

3コンビニエンスストア
セブンイレブン広島本通西店

4名産品・贈答品・酒・果物
長崎屋

5ハンバーガー
マクドナルド広島本店

6レディスファッション
INGNI 広島本店

7すし屋
すし亭本通り店

8キャラクター雑貨
Sanrio 広島本店

9ワコールインナー
ティア プライマリー

10パン・食品
広島アンデルセン

11ゲームセンター
タイトーステーション広島紙屋町店

12海鮮居酒屋
さかな市場紙屋町店

13キャバ・ハンドバッグ
寺田屋

14サンモール

15C-pla広島ニータニビル店

16学生服のキョーリツ

17洋服の青山紙屋町店

18洋服の青山紙屋町店

19ピア・カフェ
サムズカフェ13 (2F)

20積善館 (4F)

21New and Alive Vision NAVIA (2F)

22学生服のキョーリツ

23ちから 本通4丁目店

24Yise (B1F)

25一蘭広島本店 (中2F・2F)

26お菓子のデパート
やすもり紙屋町店

27おにぎり仁多屋本店

28紙屋町ロイヤルビル

29献血ルーム「ピース」 (4F)

30くら寿司 広島紙屋町店 (B1F)

31STEPGOLF 広島 紙屋町 (B1F)

32ローソン 広島紙屋町二丁目店

33ソシオスクエア紙屋町

34コビニエンスストア
ローソン広島紙屋町二丁目店
082-546-2757
24時間営業 無休

35コンビニエンスストア
ローソン広島紙屋町二丁目店
082-546-2757
24時間営業 無休

36カフェ
Yise
082-545-3960
ランチ11:30～14:00、ディナー17:30～22:00
月曜休 (月曜祝日の場合、火曜休)

37学生服・企業ユニホーム
学生服のキョーリツ
082-248-0480 無休

38紙屋町ロイヤルビル

39献血ルーム「ピース」
0800-2009-150
月～金9:00～12:00、13:30～17:00
土日祝9:00～17:00 無休

40高橋呉服店 (2F)

41フラワーコンタクト広島店

42珈琲館広島本通中央店 (B1F)

43auショップ本通駅前 (マンヨシビル)

44かき小屋豊丸水産 広島本通り店 (2F)

45ジャンボカラオケ広場本通2号店

46ペットファースト (香月堂ビル)

47広島市信用組合

48ほけんの窓口シャレオ店

49もみじ銀行

50KASHIYAMA広島紙屋町店

本通5丁目 (グリーンゾーン)

1てんぐ
082-248-4881

2クリニック
大谷しゅういちろう乳腺クリニック
082-258-5090
9:00～13:00、15:00～18:00
水曜・日曜休

3呉服・婦人雑貨
にしむら
082-247-5708
10:00～19:00 月1回水曜休
貸ギャラリー
ぎやらりーにしむら
082-247-5708 (ご予約受付)
10:00～18:00 ※延長あり 水曜休

4雑貨
カントリーキャット
082-247-7286
10:30～19:00 水曜休

5書道用品
広島筆センター
082-543-2844
10:00～19:00 不定休

6株式会社
Craft Beerと炭火 はればれ &
HIROSHIMA NEIGHBORLY BREWING
12:00～22:00 不定休

7生活雑貨
クレソン
082-247-6754
11:00～19:30 水曜・不定休

8炙りダイニング
月あかり
082-545-7777
11:30～22:00 (L.O.21:00)
月曜休 (月曜祝日の場合、火曜休)

9個室&大衆サウナ
sauna海kai
082-236-6999
24時間営業 無休

10ギター・音楽教室
木定楽器店
082-247-9101
10:00～20:00、日祝10:00～19:00 無休

11ガチャガチャ・ミニチュア専門店
ガチャ王国オズコレボ広島店
090-6882-2438
11:00～19:00 無休

12カフェ
星乃珈琲店 広島大手町店
082-543-2411
月～木8:00～21:00 (L.O.20:15)
金～日祝8:00～22:00 (L.O.21:15) 無休

13おりづるタワー
082-569-6803
最新の営業情報はHPでご確認ください。

14イタリア料理
カフェ・ボンテ
082-247-7471
平日10:00～22:00、土日祝8:00～22:00 無休

※定休日は、盆・正月休みは除きます。

マークのあるお店で買い物をすると、市内中央部パーキングの無料
駐車券がもらえます。利用できるパーキングは八丁堀・新天地・基
町・三川町・大手町各エリアにあり、入口のマークが目印です。
※利用条件は各店におたずねください。